ФЕДЕРАЛЬНАЯ СЛУЖБА
ГОСУДАРСТВЕННОЙ СТАТИСТИКИ

Состояние условий труда в Новгородской области

2022 год

ФЕДЕРАЛЬНАЯ СЛУЖБА
ГОСУДАРСТВЕННОЙ СТАТИСТИКИ

Состояние условий труда

в Новгородской области

2022 год

01 ЗАНЯТЫЕ НА РАБОТАХ С ВРЕДНЫМИ И (ИЛИ) ОПАСНЫМИ УСЛОВИЯМИ ТРУДА

02 ДОЛЯ РАБОТНИКОВ, ИМЕЮЩИХ ПРАВО НА ГАРАНТИИ И КОМПЕНСАЦИИ ЗА РАБОТУ С ВРЕДНЫМИ И (ИЛИ) ОПАСНЫМИ УСЛОВИЯМИ ТРУДА

03 ДОЛЯ РАБОТНИКОВ ПОЛУЧАЮЩИХ БЕСПЛАТНО СПЕЦОДЕЖДУ, СПЕЦОБУВЬ И ДРУГИЕ СРЕДСТВА ИНДИВИДУАЛЬНОЙ ЗАЩИТЫ

04 ФАКТИЧЕСКИЕ РАСХОДЫ НА КОМПЕНСАЦИИ И СРЕДСТВА ИНДИВИДУАЛЬНОЙ ЗАЩИТЫ

* По кругу организаций (без субъектов малого предпринимательства).

ЗАНЯТЫЕ НА РАБОТАХ С ВРЕДНЫМИ И (ИЛИ) ОПАСНЫМИ УСЛОВИЯМИ ТРУДА

ПО ВИДАМ ЭКОНОМИЧЕСКОЙ ДЕЯТЕЛЬНОСТИ, ЧЕЛОВЕК

54 960

Списочная численность работников обследованных организаций

21 860

Занятые на работах с вредными и (или) опасными условиями труда

39,8%

От списочной численности работников

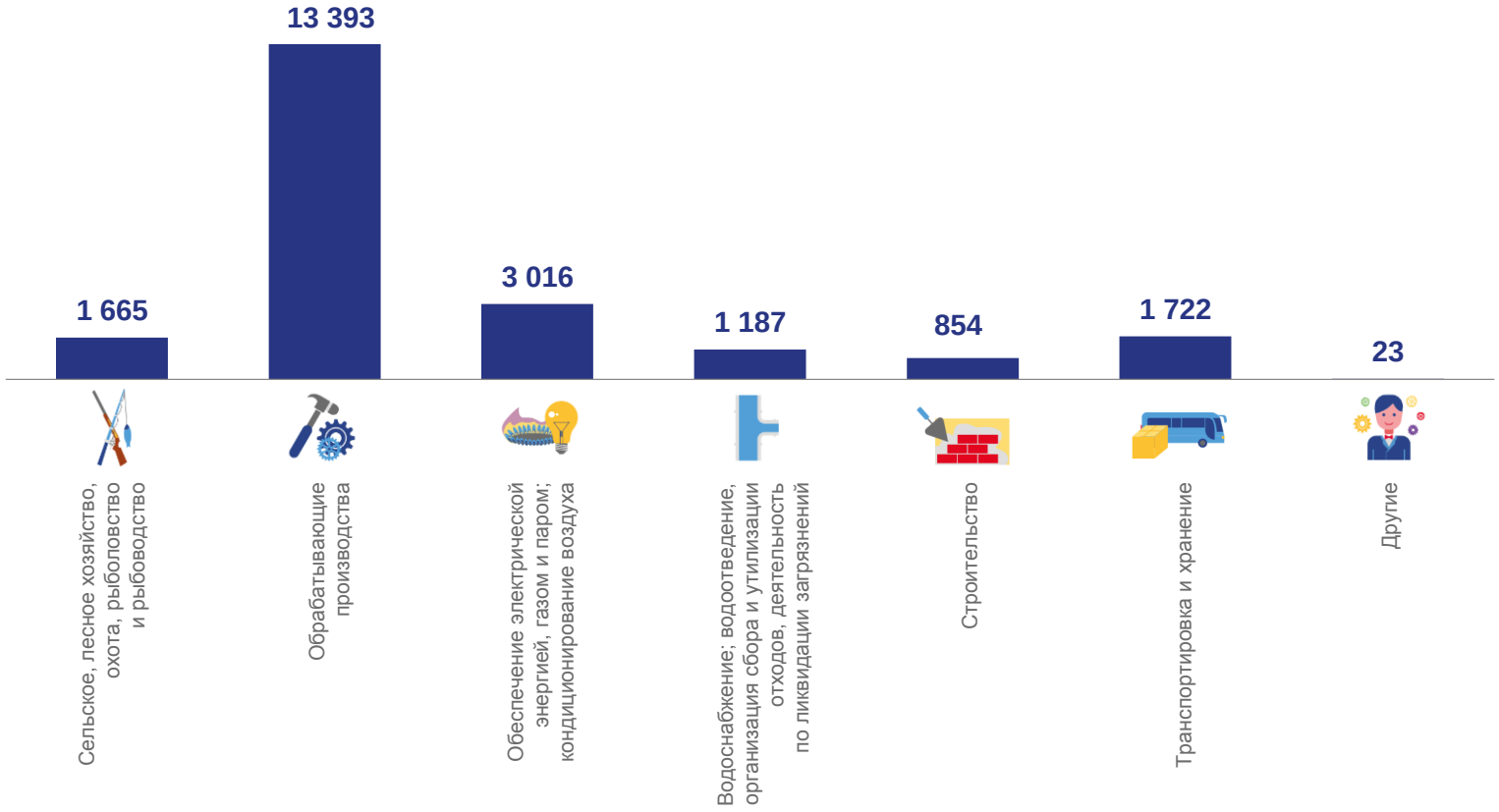

СТРУКТУРА ЗАНЯТЫХ НА РАБОТАХ С ВРЕДНЫМИ И (ИЛИ) ОПАСНЫМИ УСЛОВИЯМИ ТРУДА ПО ПОЛУ

В % ОТ ЧИСЛЕННОСТИ ЗАНЯТЫХ ВО ВРЕДНЫХ И (ИЛИ) ОПАСНЫХ УСЛОВИЯХ ТРУДА СООТВЕТСТВУЩЕГО ПОЛА

Всего

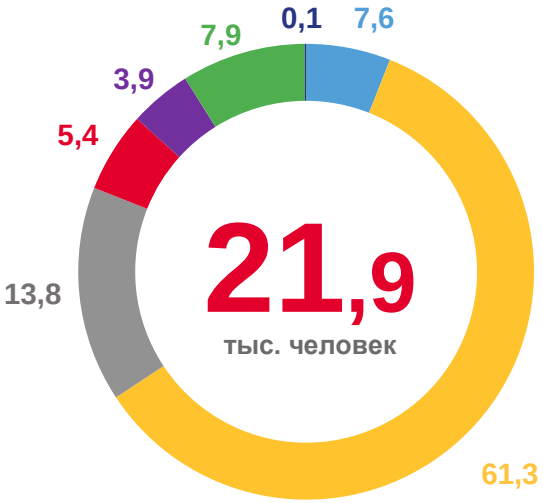

Мужчины

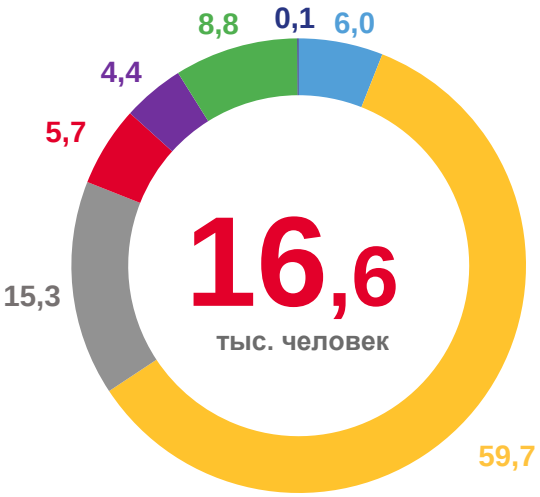

Женщины

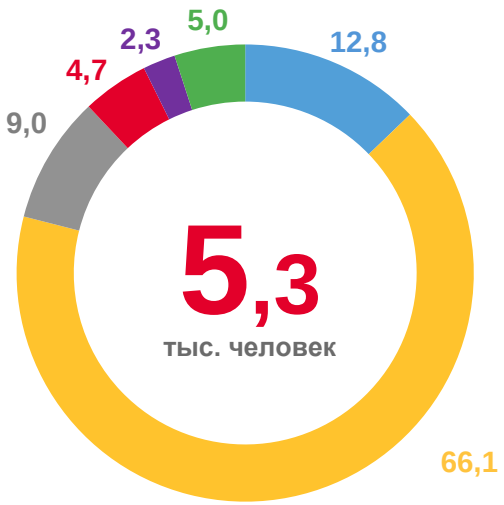

- Сельское, лесное хозяйство, охота, рыболовство и рыбоводство
- Обрабатывающие производства
- Обеспечение электрической энергией, газом и паром; кондиционирование воздуха
- Водоснабжение; водоотведение, организация сбора и утилизации отходов, деятельность по ликвидации загрязнений
- Строительство
- Транспортировка и хранение
- Другие

ЗАНЯТЫЕ НА РАБОТАХ ПОД ВОЗДЕЙСТВИЕМ ФАКТОРОВ ПРОИЗВОДСТВЕННОЙ СРЕДЫ

В % ОТ ЧИСЛЕННОСТИ ЗАНЯТЫХ ВО ВРЕДНЫХ И (ИЛИ) ОПАСНЫХ УСЛОВИЯХ ТРУДА СООТВЕТСТВУЩЕГО ПОЛА

49,1%
Работали под воздействием повышенного уровня шума, ультразвука воздушного, инфразвука

12,3%
Работали при повышенном уровне химического фактора

7,4%
Работали при повышенном уровне микроклимата

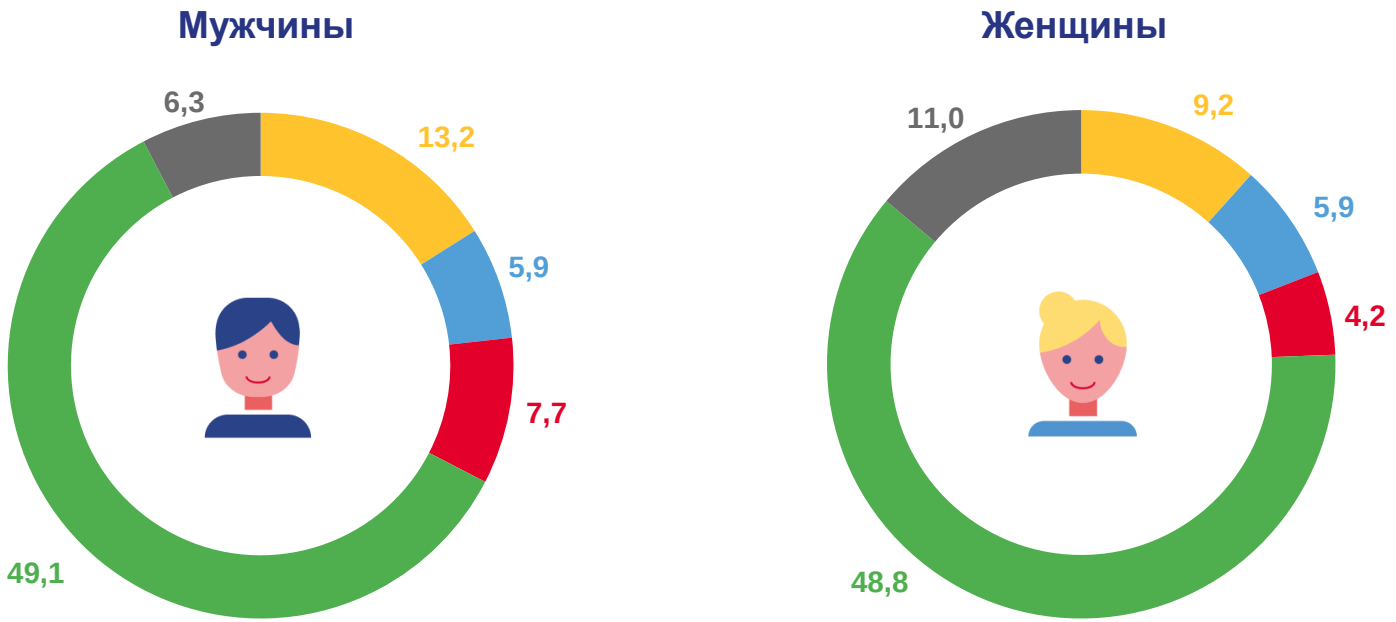

- Химический
- Биологический, вибрации, световой среды, неонизирующего, ионизирующего излучения
- Аэрозоли преимущественно фиброгенного действия
- Шум, ультразвук воздушный, инфразвук
- Микроклимат

ЗАНЯТЫЕ НА РАБОТАХ ПОД ВОЗДЕЙСТВИЕМ ФАКТОРА ТЯЖЕСТИ ТРУДОВОГО ПРОЦЕССА

ПО ВИДАМ ЭКОНОМИЧЕСКОЙ ДЕЯТЕЛЬНОСТИ, ЧЕЛОВЕК

11 981

Заняты тяжелым физическим трудом

27,7%

от списочной численности мужчин

12,0%

от списочной численности женщин

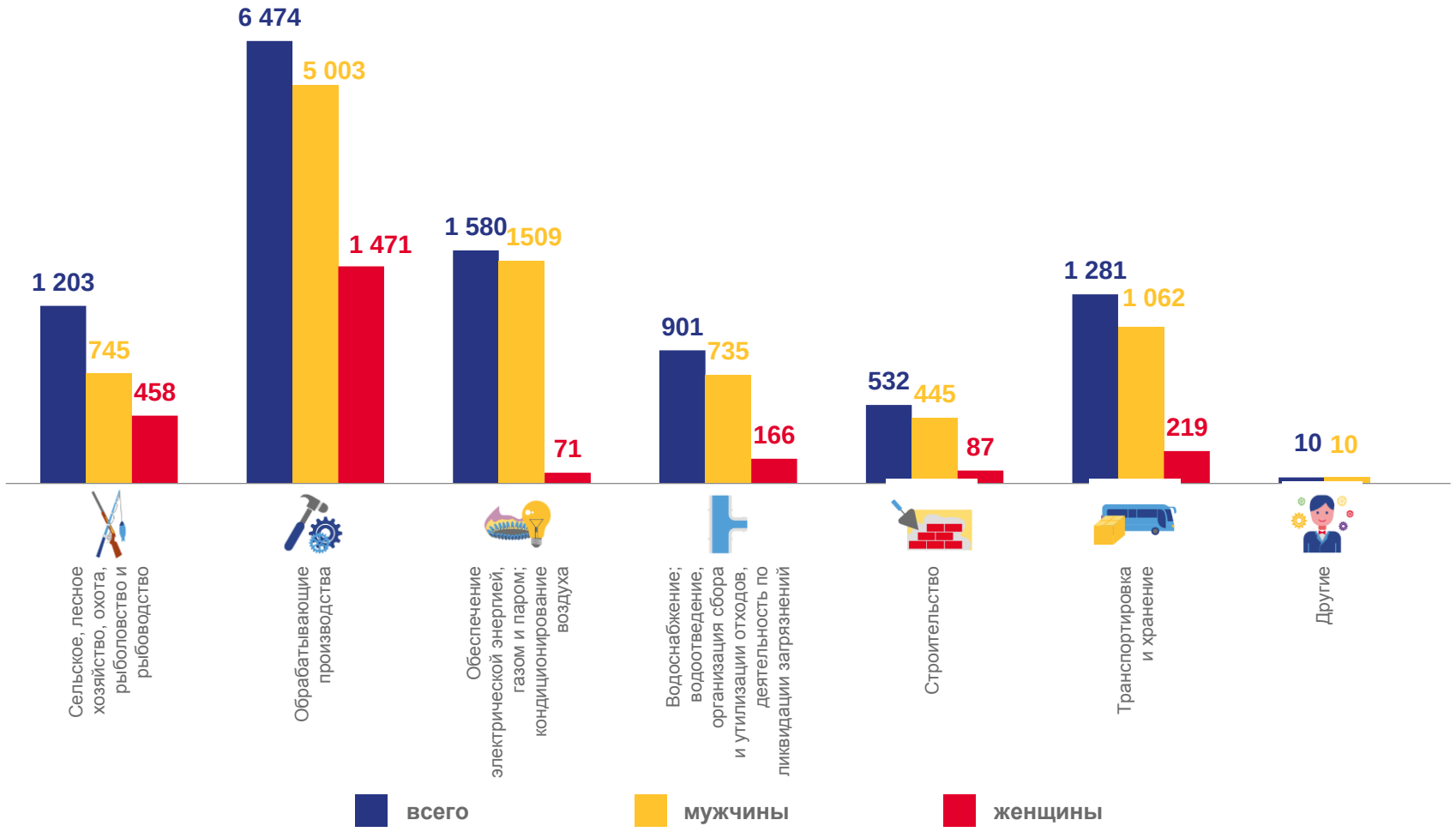

ЗАНЯТЫЕ НА РАБОТАХ ПОД ВОЗДЕЙСТВИЕМ ФАКТОРА НАПРЯЖЕННОСТИ ТРУДОВОГО ПРОЦЕССА

ПО ВИДАМ ЭКОНОМИЧЕСКОЙ ДЕЯТЕЛЬНОСТИ, ЧЕЛОВЕК

1 517

работали в условиях повышенной напряженности

3,9%

от списочной численности мужчин

0,9%

от списочной численности женщин

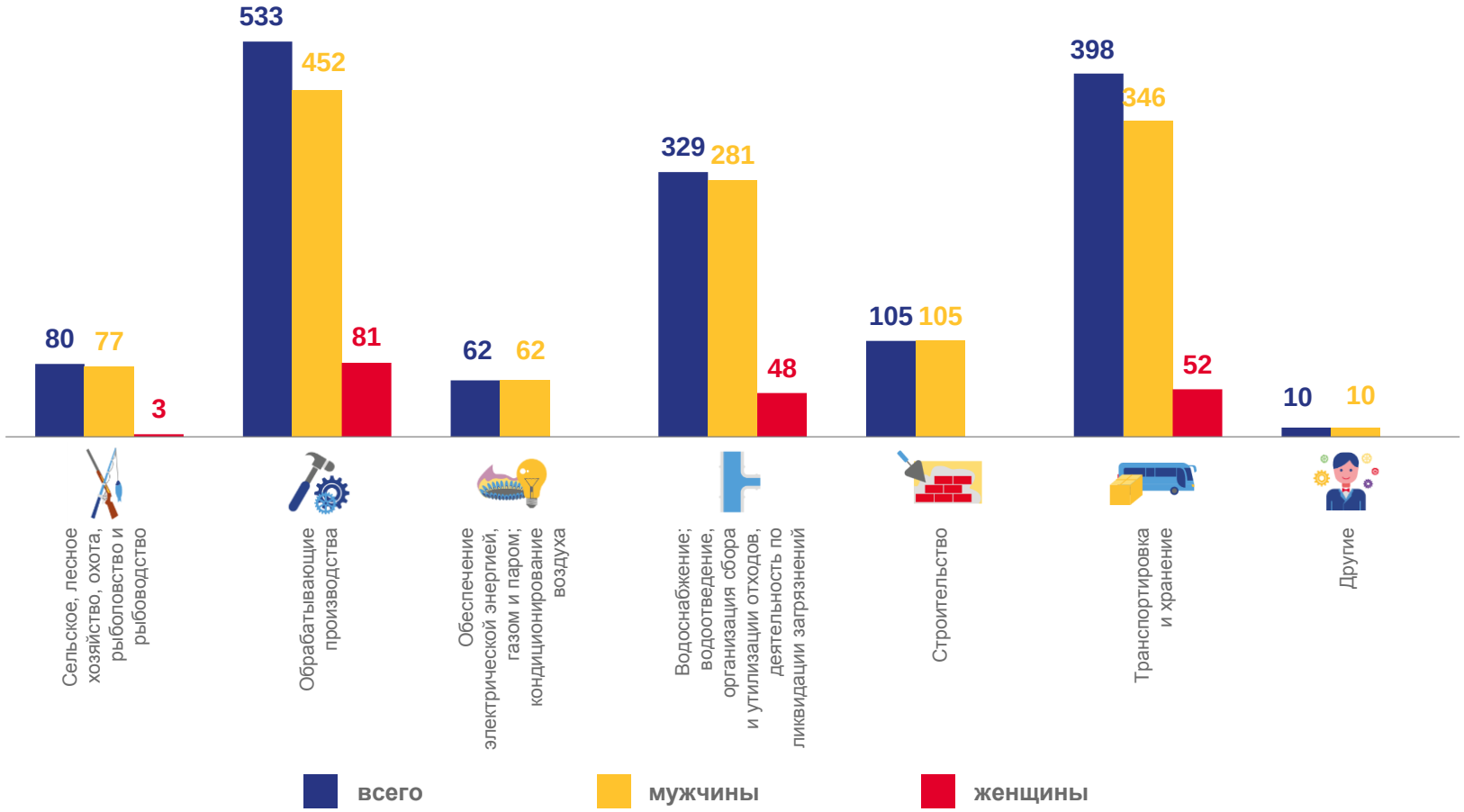

ДОЛЯ РАБОТНИКОВ ПО ВИДАМ КОМПЕНСАЦИЙ ЗА РАБОТУ С ВРЕДНЫМИ И (ИЛИ) ОПАСНЫМИ УСЛОВИЯМИ ТРУДА

ПО ВИДАМ КОМПЕНСАЦИЙ, %

21 860 человек

Имели право на проведение медицинских осмотров

13,3%

Имели право на долгосрочное назначение страховой пенсии по старости от списочной численности работников

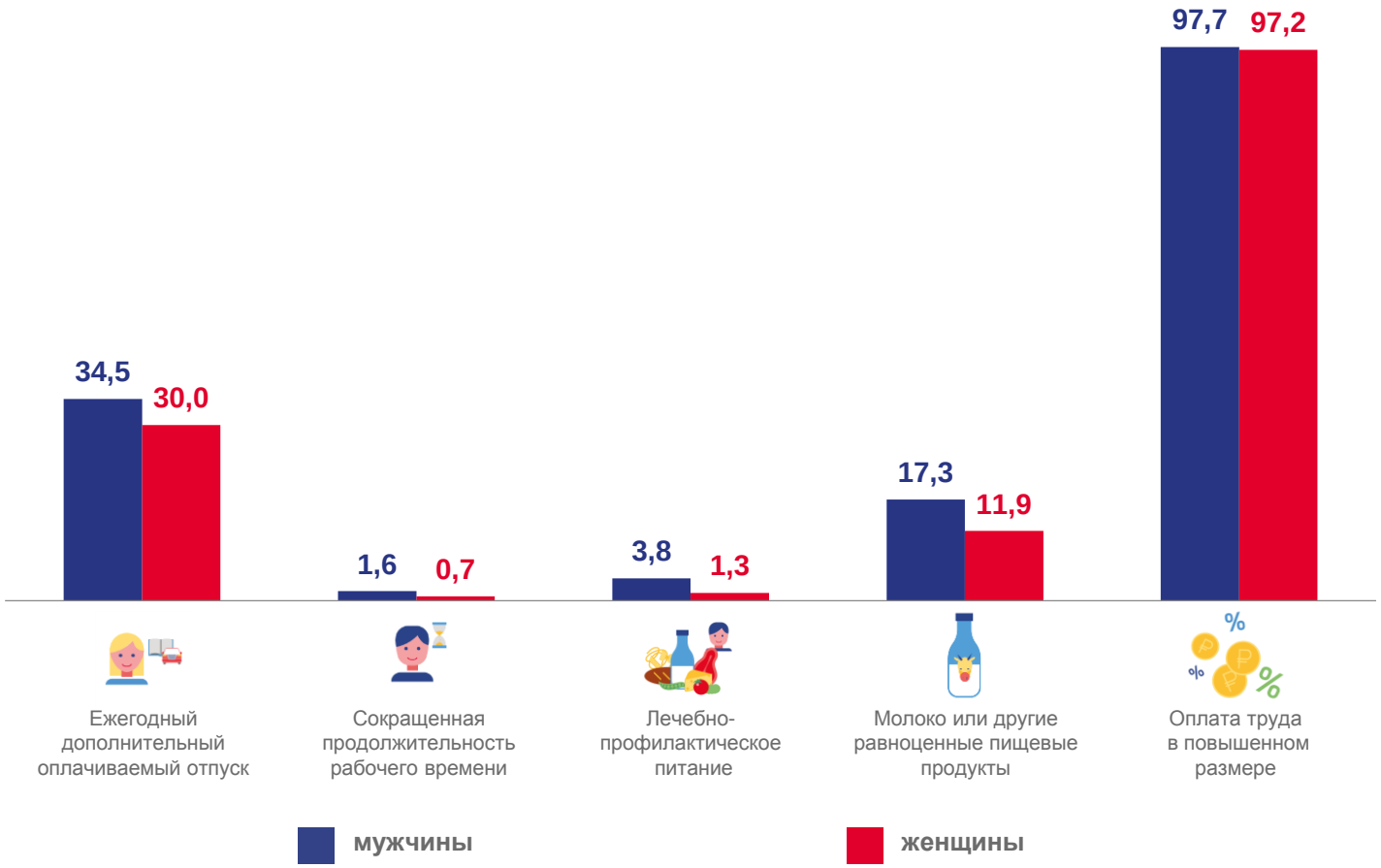

ДОЛЯ РАБОТНИКОВ, ИМЕЮЩИХ ПРАВО НА ГАРАНТИИ И КОМПЕНСАЦИИ ЗА РАБОТУ С ВРЕДНЫМИ И (ИЛИ) ОПАСНЫМИ УСЛОВИЯМИ ТРУДА

ПО ВИДАМ ЭКОНОМИЧЕСКОЙ ДЕЯТЕЛЬНОСТИ, %

ДОЛЯ РАБОТНИКОВ ПОЛУЧАЮЩИХ БЕСПЛАТНО СПЕЦОДЕЖДУ, СПЕЦОБУВЬ И ДРУГИЕ СРЕДСТВА ИНДИВИДУАЛЬНОЙ ЗАЩИТЫ

ПО ВИДАМ ЭКОНОМИЧЕСКОЙ ДЕЯТЕЛЬНОСТИ, %

45 158 человек

Всего

48,1%

Из них занятых на работах с вредными и (или) опасными условиями труда

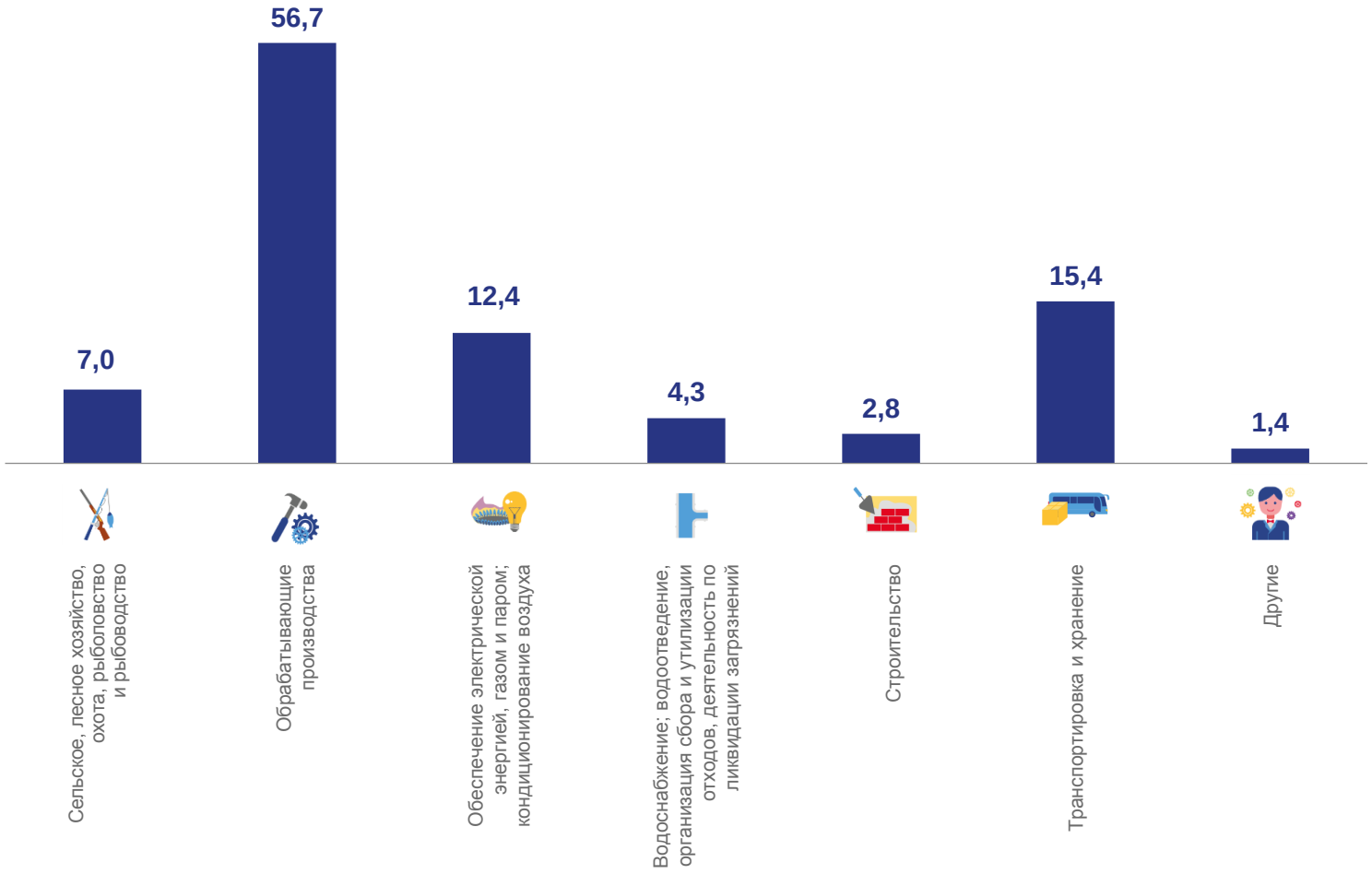

ФАКТИЧЕСКИЕ РАСХОДЫ НА КОМПЕНСАЦИИ И СРЕДСТВА ИНДИВИДУАЛЬНОЙ ЗАЩИТЫ

В СРЕДНЕМ НА ОДНОГО РАБОТНИКА, РУБЛЕЙ

918,4 тыс. рублей

Всего

9 196 рублей

На одного работника

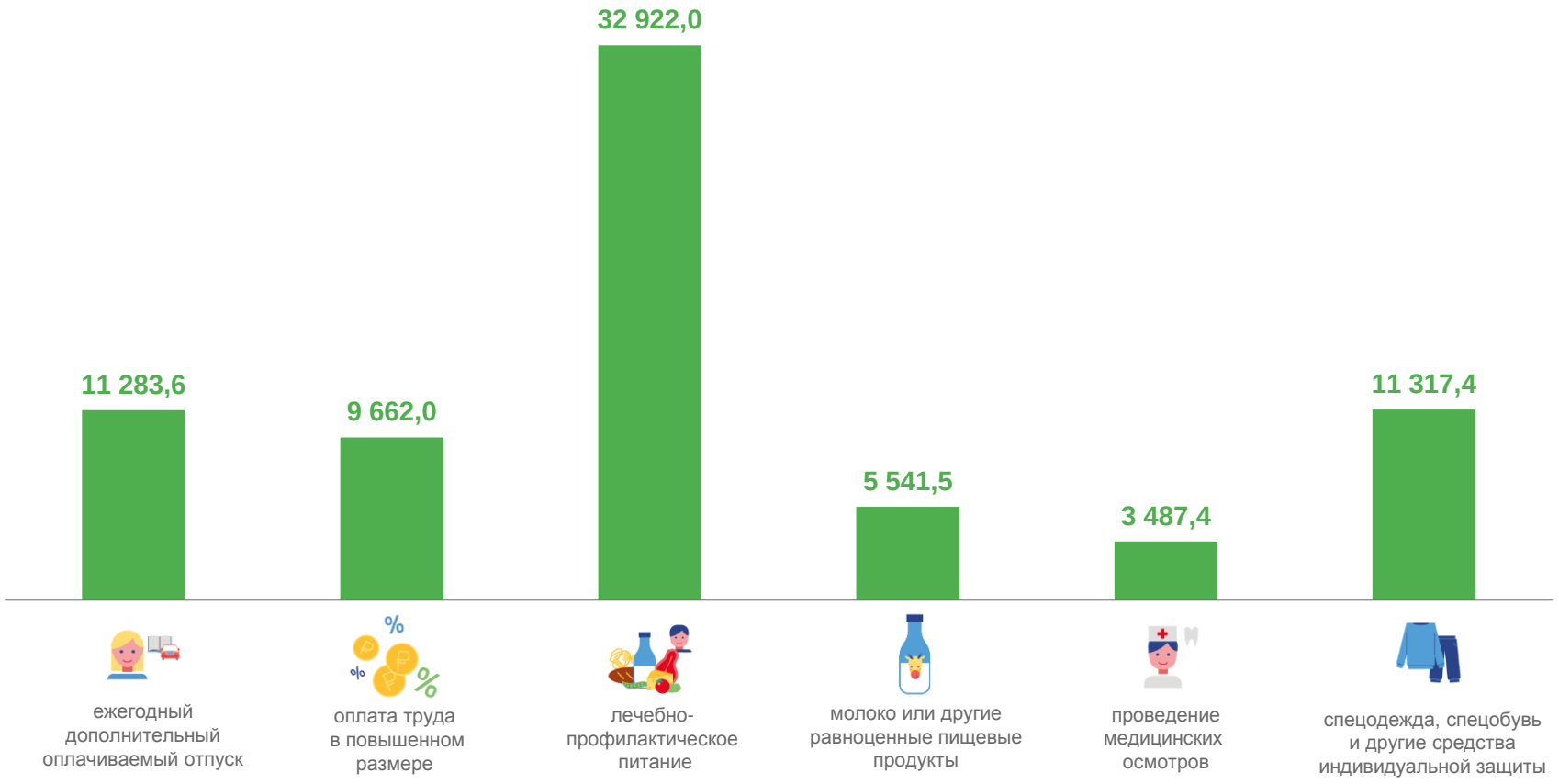

ФАКТИЧЕСКИЕ РАСХОДЫ НА КОМПЕНСАЦИИ И СРЕДСТВА ИНДИВИДУАЛЬНОЙ ЗАЩИТЫ

В СРЕДНЕМ НА ОДНОГО РАБОТНИКА ПО ВИДАМ ЭКОНОМИЧЕСКОЙ ДЕЯТЕЛЬНОСТИ, РУБЛЕЙ